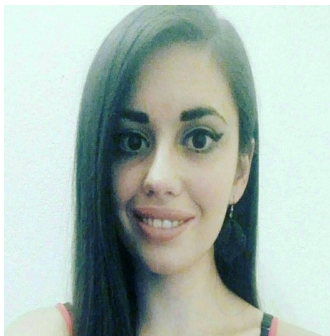

**ΠΡΟΣΩΠΙΚΕΣ
ΠΛΗΡΟΦΟΡΙΕΣ****Λέντζα Στυλιανή**

📍 Μιαούλη 11 Καλλιθέα Τ.Κ 176 72

☎ +30 6948556420

✉ stella.lentza@gmail.com

Φύλο: Θήλυ

Ημερομηνία γέννησης: 29/04/1994

Εθνικότητα: Ελληνική

ΕΚΠΑΙΔΕΥΣΗ

09/2012 – 10/2016

Βασικό Πτυχίο Τμήματος Λογοθεραπείας
ΑΤΕΙ Ηπείρου Τμήμα Λογοθεραπείας
Ιωάννινα, Ελλάδα

06/2012

Αποφοίτηση από το Γενικό Λύκειο Ελασσόνας, Ελλάδα

ΚΑΤΑΡΤΙΣΗ

14/11/2015

**Εκπαιδευτικό σεμινάριο Αναπτυξιακή Λεκτική Δυσπραξία
SIMATA**
Διεπιστημονικό Κέντρο Ηπείρου
Ιωάννινα, Ελλάδα

05-06/12/2015

Εκπαιδευτικό σεμινάριο Βασική κατάρτιση PECS, Επίπεδο 1
Διεπιστημονικό Κέντρο Ηπείρου
Ιωάννινα, Ελλάδα

**ΕΠΑΓΓΕΛΜΑΤΙΚΗ
ΕΜΠΕΙΡΙΑ**

03/082015 -
17/08/2015**Παιδική κατασκήνωση Summer fun**

- Ομαδάρχισσα
- Επίβλεψη παιδιών - δραστηριότητες

**ΠΡΑΚΤΙΚΗ
ΑΣΚΗΣΗ**01/04/2016 -
30/09/2016**Πρακτική Άσκηση- Λογοθεραπεία Κελεσίδης Σωτήρης και ΣΙΑ Ο.Ε.**

- Διάχυτες Αναπτυξιακές Διαταραχές
- ΔΕΠ-Υ
- Νοητική Υστέρηση
- Εγκεφαλική Παράλυση
- Τραυλισμός
- Καθυστέρηση Λόγου
- Διαταραχή άρθρωσης
- Δυσλεξία

**ΕΘΕΛΟΝΤΙΚΗ
ΕΡΓΑΣΙΑ**

08/05/2016

Run Greece 2016 Ioannina20/01/2016 -
17/04/2016
&**Let's do it Greece**

- Συντονίστρια Ηπείρου
- Κέντρο Νέων Ηπείρου

01/12/2015 -
30/04201523 /10/2015 -
29/02/2016**Κέντρο προστασίας παιδιού και εφήβου Πωγωνιανής**

**ΛΟΙΠΕΣ
ΔΕΞΙΟΤΗΤΕΣ**

Μητρική Γλώσσα: Ελληνικά

| Λοιπές γλώσσες | ΚΑΤΑΝΟΗΣΗ | | ΟΜΙΛΙΑ | | ΓΡΑΦΗ |
|----------------|-----------|----------------------|-------------|----------------------|-------|
| | Προφορική | Γραπτή (ανάγνωση) | Επικοινωνία | Προφορική έκφραση | |
| Αγγλικά | B1 | B1 | B1 | B1 | B1 |
| Γαλλικά | B1 | B1 | B1 | B1 | B1 |

Επίπεδα: A1/2: Βασικός χρήστης - B1/2: Ανεξάρτητος χρήστης -
C1/2: Έμπειρος χρήστης

Κοινό Ευρωπαϊκό Πλαίσιο Αναφοράς για Γλώσσες

Επικοινωνιακές
δεξιότητες

- Καλές επικοινωνιακές δεξιότητες που αποκτήθηκαν μέσω της επαφής τόσο με παιδιά όσο και με ενήλικες από την πρακτική μου άσκηση.

Οργανωτικές /
διαχειριστικές
δεξιότητες

- Καλές οργανωτικές και διαχειριστικές δεξιότητες που αποκτήθηκαν μέσω εθελοντικών μου δράσεων

Επαγγελματικές
δεξιότητες

- Διαχείριση χρόνου
- Επίλυση προβλημάτων
- Πειθώ/επηρεασμός άλλων
- Ομαδικό πνεύμα

Δεξιότητες
πληροφορικής

- Καλός χειρισμός των εργαλείων Microsoft Office